



### COOPERATIVA SOCIALE EMMANUELE

La “Emmanuele” società cooperativa senza scopo di lucro, si è costituita ufficialmente con atto notarile il 3 settembre 1985; è iscritta all’Albo Regionale delle Cooperative Sociali (Legge Regionale n. 48 del 1989) e alla Sezione Cooperative Sociali dell’Albo Prefettizio (legge n. 381 del 1991). Iscrizione all’Albo delle Cooperative n. A114077

La cooperativa è nata nell’ambito del volontariato cuneese per svolgere attività sociali e, dopo aver gestito più interventi sempre nell’ambito dei servizi alla persona, dal settembre 1990 gestisce una **Comunità Alloggio per Minori** in situazione socio-familiari problematiche o soggetti a provvedimenti dell’Autorità Giudiziaria Minorile. La Comunità assicura l’attività nell’arco di 12 mesi, garantendo la presenza continuativa diurna e notturna

di educatori professionali. Può ospitare fino a 8 minori.

La Cooperativa Emmanuele **gestisce** in collaborazione con altri enti pubblici del territorio:

- Centro di Aggregazione Giovanile “**La Pulce d’Acqua**”, in Cuneo
- **Progetti di prevenzione** sul territorio, rivolti agli adolescenti per garantire loro opportunità di socializzazione, integrazione e scambio in contesti sociali poveri di risorse
- **Colloqui protetti** per minori in comunità e situazioni familiari multiproblematiche

Per una maggiore integrazione con il territorio e con le altre cooperative, la Cooperativa è entrata a far parte del Consorzio “Il Mosaico”. Da alcuni anni, inoltre, si avvale della collaborazione del gruppo Con.e.dis di Torino per la formazione del personale.

Dimensione di **qualità dei servizi** della cooperativa Emmanuele:

- Multiprofessionalità e qualificazione del personale
- Lavoro di équipe
- Formazione continua e supervisione
- Collaborazione con altri enti del territorio
- Individualizzazione degli interventi
- Lavoro per progetti (progetti personalizzati per gli inserimenti in struttura residenziale).

### 1985 – 2005: VENT’ANNI DI IMPEGNO E DI LAVORO EDUCATIVO UNO SGUARDO DAL PASSATO AL FUTURO

Cuneo sabato 24 settembre 2005  
Sala San Giovanni - Via Roma 4

ore 9,00: accoglienza e saluti delle autorità

ore 9,30: *1985 – 2005: Riflessioni e suggestioni tra le righe di un libro;*

A. Ianniello - Redattore della pubblicazione dei vent’anni di storia della Cooperativa Emmanuele

Ore 10,00: *1985 – 2005: Vent’anni di lavoro educativo: storia della Cooperativa Emmanuele;*

B. Dalmasso - Presidente della Cooperativa Emmanuele

Ore 10,30:

- *Pubblico e privato sociale: la collaborazione come stile di lavoro*

P. Puppi - Consorzio Socio-assistenziale del Cuneese  
- *Cooperativa sociale e istituto religioso: collaborazione per affrontare le nuove sfide*

Rappresentante dell’Istituto Suore Giuseppine di Cuneo

### Coffee break con prodotti del Commercio Equo e Solidale

Ore 11,15: *La scuola: una sfida interculturale quotidiana*  
S. Tonietta – insegnante di scuola media di Cuneo, responsabile dei laboratori interculturali

Ore 11,45: *Il territorio: costruire reti e offrire risorse*  
Gabriella Forano – coordinatrice dei progetti del Consorzio Socio-Assistenziale sul territorio del Cuneese  
- Educatori professionali della Cooperativa Emmanuele

Ore 12,15: *Quartiere S. Salvario di Torino: una voce fuori campo, un confronto sulle sfide comuni*  
Educatori impegnati negli oratori salesiani a Torino

Ore 12,45: *conclusione dell’evento*

∞ Presentazione del convegno di gennaio 2006

∞ Ringraziamenti e saluti

La cooperativa Emmanuele offre ai cittadini due momenti di festa:

*sabato 24 settembre 2005 ore 21.00*  
spettacolo di danza organizzato dalla **Julie's Dance School** di Cuneo in collaborazione con il centro di aggregazione giovanile "**La Pulce d'Acqua**"  
*presso la parrocchia di San Paolo*  
*Via Fenoglio - Cuneo*

*domenica 25 settembre 2005 ore 21.00*  
concerto gospel e spiritual del coro **Energheia** di Mondovì diretto dal maestro Mauro Bertazzoli  
*presso la parrocchia di San Paolo*  
*Via Fenoglio - Cuneo*

Patrocinato da

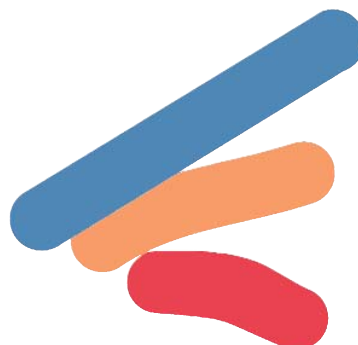

**EMMANUELE**

**EMMANUELE**  
**COOPERATIVA SOCIALE - ONLUS**

Via Fontanelle n. 6  
San Rocco Castagnaretta  
Telefono comunità 0171 / 344262

Sede amministrativa  
Corso Nizza 33  
Telefono Ufficio 0171 / 605743

12100 CUNEO

e-mail: [emmanuele.onlus@virgilio.it](mailto:emmanuele.onlus@virgilio.it)



**EMMANUELE**

**Partecipazione umana**  
**Integrazione sociale**  
**Qualità partecipata**

**Pensiero competente**  
**Progettualità individualizzata**

**Territorialità e partnership**  
**Responsabilità condivisa**  
**e valore aggiunto**



Primo casaimpresa per la qualità della vita

